



XXV Giochi Giovanili della Bandiera

Venaria Reale (TO) 28-29-30 giugno 2024



ORGANIZZAZIONE

FEDERAZIONE ITALIANA
SBANDIERATORI





Venaria Reale

L'edizione 2024 dei Giochi Giovanili della Bandiera, organizzata dalla F.I.S.B. Federazione Italiana dei Giochi Antichi e Sports della Bandiera, Associazione Borgo San Lazzaro di Asti e con il Patrocinio del Comune di Venaria e della Regione Piemonte si svolgerà a Venaria Reale (TO) nella splendida cornice della Reggia nelle giornate di venerdì 28, sabato 29 e domenica 30 giugno.

La Reggia di Venaria

Restituita alla magnificenza barocca cui fu ispirata alla metà del Seicento dal duca Carlo Emanuele II di Savoia, la **Reggia di Venaria** è un immenso complesso monumentale alle porte di Torino, tornato **simbolo di modernità e cultura**.



La sua inaugurazione, avvenuta nell'ottobre 2007 dopo due secoli di abbandono e degrado ed otto intensi anni di restauro, è stata la tappa finale del progetto di recupero della Venaria Reale: promosso dall'Unione Europea e curato dal Ministero per i Beni e le Attività culturali e dalla Regione Piemonte, è stato considerato il più grande cantiere d'Europa nel campo dei beni culturali. Dalla sua apertura, **La Venaria Reale** si è attestata **tra i primi siti culturali più visitati in Italia**.

La Venaria Reale è un grande **progetto culturale permanente** che offre opportunità di conoscenza ed emozioni: una **Corte dei contemporanei** aperta a

tutti, che si propone come scoperta di esperienze molteplici, un viaggio nella "Reggia d'Italia" dove, puntando sulla valorizzazione del nostro patrimonio storico, paesaggistico e gastronomico, si possono trovare "regalità e piacere di vivere".

Concepita per essere la nuova corte del *loisir* contemporaneo in sintonia con le più rappresentative istituzioni internazionali, **la Reggia** si propone come **centro di produzione** e luogo di **svago culturale** in grado di offrire al grande pubblico italiano e internazionale i piaceri di arte, storia e architettura in un contesto paesaggistico straordinario.



L'edificio monumentale, di 80.000 metri quadrati di superficie, vanta alcune delle **più alte espressioni del barocco universale**: l'incantevole scenario del Salone di Diana progettato da Amedeo di Castellamonte, la solennità della Galleria Grande e della Cappella di Sant'Uberto con l'immenso complesso delle Scuderie, opere settecentesche di Filippo Juvarra, le fastose decorazioni, il celebre Bucintoro e la



spettacolare Fontana del Cervo nella Corte d'onore rappresentano la cornice ideale del **Teatro di Storia e Magnificenza**, il percorso espositivo dedicato ai Savoia che accompagna il visitatore lungo quasi 2.000 metri, tra piano interrato e piano nobile della Reggia.



Vista dall'alto la **Reggia con i suoi Giardini** disegna intorno a sé uno spazio di **950.000 metri quadrati** di architetture e parchi indivisi e costituisce il perno dal quale si articolano i grandi complessi espositivi delle **Scuderie Juvarriane**, delle **Sale dei Paggi** e delle **Sale delle Arti**, il **Centro Conservazione e Restauro** (il terzo in Italia, ospitato negli 8.000 metri quadrati delle ex Scuderie alfierriane), il **Borgo antico cittadino**, il **Castello della Mandria** e la **Cascina Rubbianetta** in un orizzonte che si perde a sua volta negli oltre 6.500 ettari di verde del vicino **Parco La Mandria**.

I **Giardini** si presentano oggi come uno **stretto connubio tra antico e moderno**, un dialogo virtuoso tra insediamenti archeologici e opere contemporanee, il tutto incorniciato in una visione all'infinito: con le grotte seicentesche, i resti della Fontana dell'Ercole e del Tempio di Diana, la Peschiera, il Gran Parterre, le Allee, il Giardino a Fiori e delle Rose, l'attrazione del Fantacasino, il Potager Royal più grande d'Italia, non ha riscontri analoghi fra i giardini italiani per la magnificenza delle prospettive e la vastità del panorama naturale circondato dai boschi del Parco La Mandria e dalla catena montuosa delle Alpi.

Le condizioni degli **80 ettari** dell'area, ancora alle soglie degli anni 2000, erano tali da non consentire più neanche la possibilità di percepire i frammenti della conformazione originale sei-settecentesca dei Giardini: un complesso progetto di restauro ha permesso in otto anni un'operazione senza precedenti, la **ricostruzione vera e propria di un paesaggio** con i suoi segni storici, ma anche con una peculiare **attenzione all'estetica ed alla fruizione moderna** con l'inserimento di oltre 170.000 nuove piantumazioni e di importanti opere d'arte dei maestri **Giuseppe Penone** (Il Giardino delle Sculture Fluide e Anafora) e **Giovanni Anselmo** (Dove le stelle si avvicinano di una spanna in più).



La **Venaria Reale**, dichiarata dall'Unesco **Patrimonio dell'Umanità**, si colloca idealmente al centro del sistema delle Residenze Reali Sabaude ed è connessa con il sistema museale di Torino.



INDICE

| | |
|---|-----------|
| LUOGHI E PROGRAMMA DI SVOLGIMENTO | 5 |
| ○ CAMPI GARA..... | 5 |
| ○ PROGRAMMA | 10 |
| MODALITÀ DI PARTECIPAZIONE..... | 11 |
| ○ CONDIZIONI DI PARTECIPAZIONE | 11 |
| ○ ISCRIZIONE E BUONI PASTO | 11 |
| OSPITALITÀ | 14 |
| MERCHANDISING | 15 |
| CONTATTI E MODULISTICA..... | 16 |
| ○ SEGRETERIA..... | 16 |
| ○ RAPPORTI TRA ORGANIZZATORI, GRUPPI E ORGANI FEDERALI CHE ADERISCONO ALLE MANIFESTAZIONI FEDERALI NAZIONALI | 16 |



LUOGHI E PROGRAMMA DI SVOLGIMENTO

La tipologia di manifestazione federale nazionale che si intende organizzare sono i Giochi Giovanili della bandiera: 28-29-30 giugno 2024.

CAMPI GARA

I campi gara saranno allestiti all'interno della Reggia di Venaria, e distanti 450 metri.

L'accesso all'area dei campi di gara sarà regolato mediante **PASS** che verranno consegnati, presso la Segreteria della manifestazione, a tutti gli atleti partecipanti e a tutti i Dirigenti e Accompagnatori dei gruppi, secondo quanto concordato con la Direzione de La Venaria Reale.

Lo stesso pass verrà messo a disposizione dall'organizzazione a tutto il pubblico che vorrà accedere all'area della manifestazione, e sarà possibile ritirarlo all'ingresso della Corte d'Onore dagli steward dell'organizzazione.

Il pass darà la possibilità di **accedere liberamente e gratuitamente ai Giardini della Reggia di Venaria per tutta la durata della manifestazione.**

Il **campo gara principale** sarà allestito in **Corte d'Onore** di dimensioni conformi ai regolamenti F.I.S.B.. È prevista un'area adibita al riscaldamento degli atleti e nelle immediate vicinanze (Cortile delle Carrozze), dove sarà presente un'area di servizio per deposito magazzino e somministrazione acqua. Sulla piazza principale sarà allestita una tribuna della capienza di 250 posti, come concordato con la Direzione de La Venaria Reale.

Il **secondo campo** sarà realizzato nel **Cortile della Citroniera**, con area adibita al riscaldamento.

I campi gara saranno allestiti come indicato nelle piante "Allestimento Corte d'Onore" e "Allestimento Cortile della Citroniera". Sulle due corti e al Palazzetto saranno predisposti palchi giuria delle dimensioni indicate nel Regolamento. Questi saranno dotati di copertura. I campi gara e di riscaldamento saranno regolarmente delimitati.

In caso di maltempo sarà utilizzato il **Palazzetto "PalaCollegno"**, in via Antica di Rivoli 21, Collegno (TO). Il Palazzetto dista 11 km (20 minuti) da Venaria Reale.

Tutti i campi gara e il Palazzetto sono stati "VALIDATI" dall'attuale CD F.I.S.B.





Mappa



PERCORSO VERDE

da Corte d'Onore a Cortile della Citroniera (450 metri lungo Via Mensa e Via XX Settembre).

PERCORSO GIALLO 1

da Campo Gara Corte d'Onore a Area Riscaldamento Cortile delle Carrozze (interno Reggia di Venaria).

PERCORSO GIALLO 2

da Campo Gara Cortile della Citroniera a Area Riscaldamento Via Don Sapino (interno Reggia di Venaria).



XXV
Giochi
Giovani
della Bandiera
Anno Bando T.O. 2012/13 (giugno 2012)

ALLESTIMENTO CORTE D'ONORE - REGGIA DI VENARIA

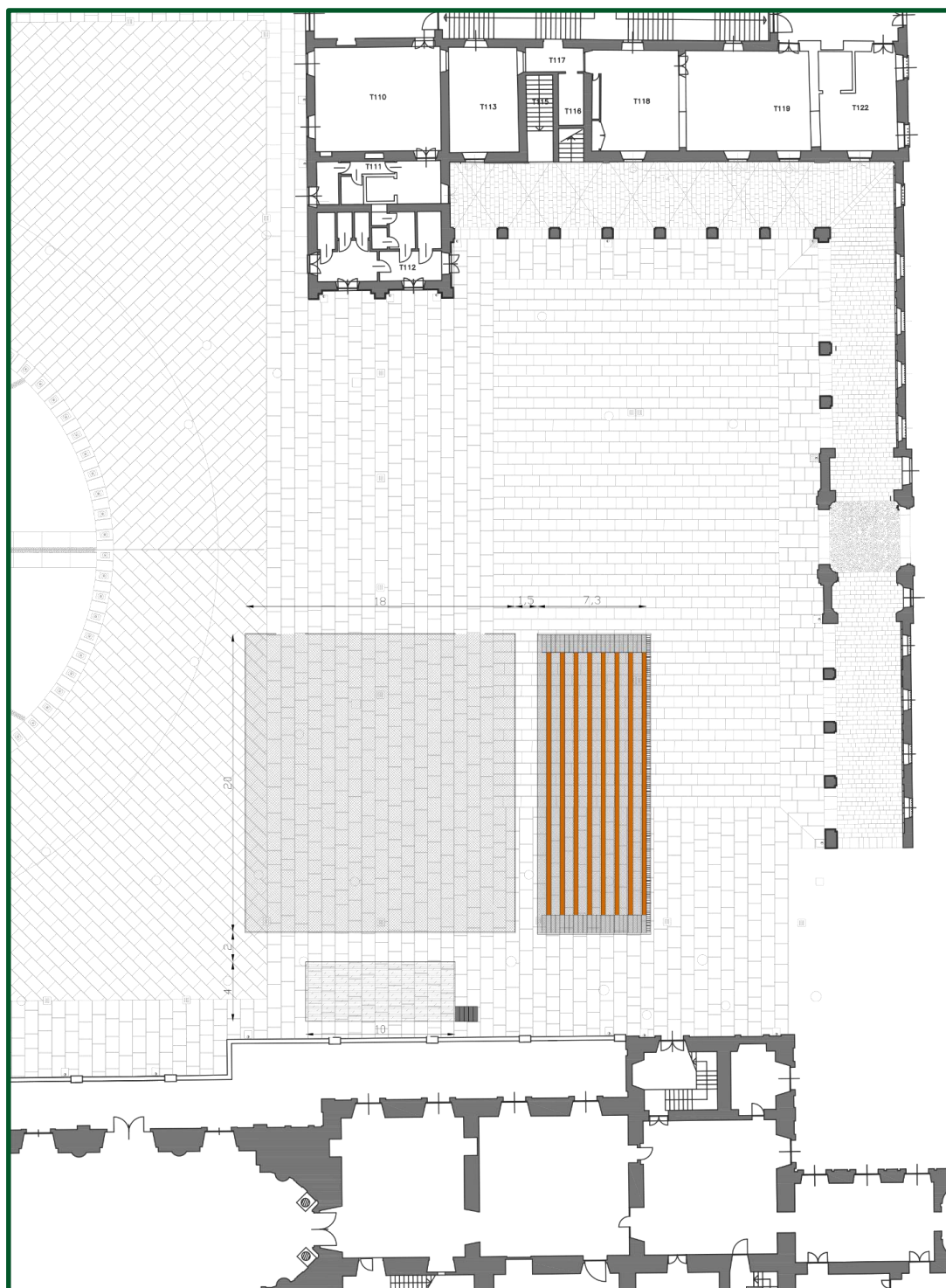



XXV
Giochi
Giovani
della Bandiera
Anno Bando 101 21/25/30 giugno 2025

ALLESTIMENTO CORTILE DELLA CITRONIERA

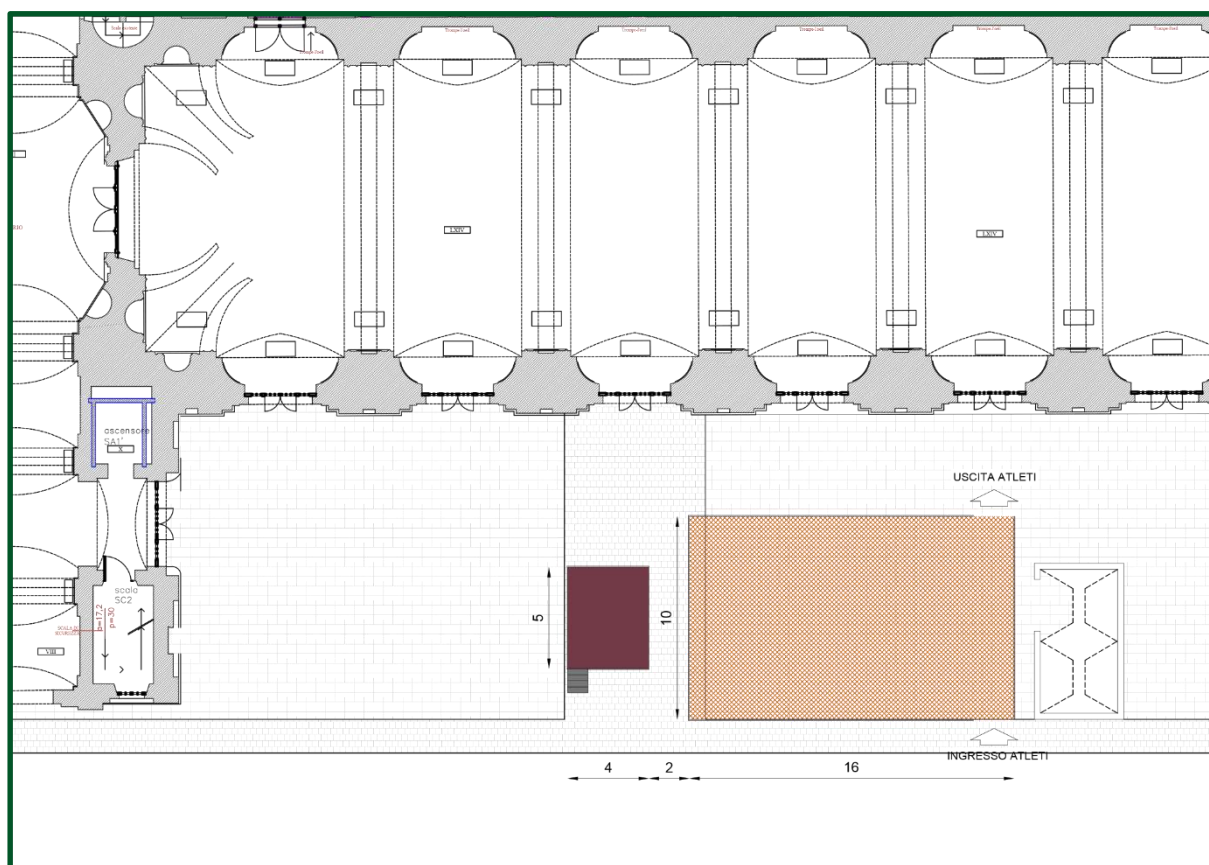



PALA COLLEGNO - VIA ANTICA DI RIVOLI - Collegno (TO)

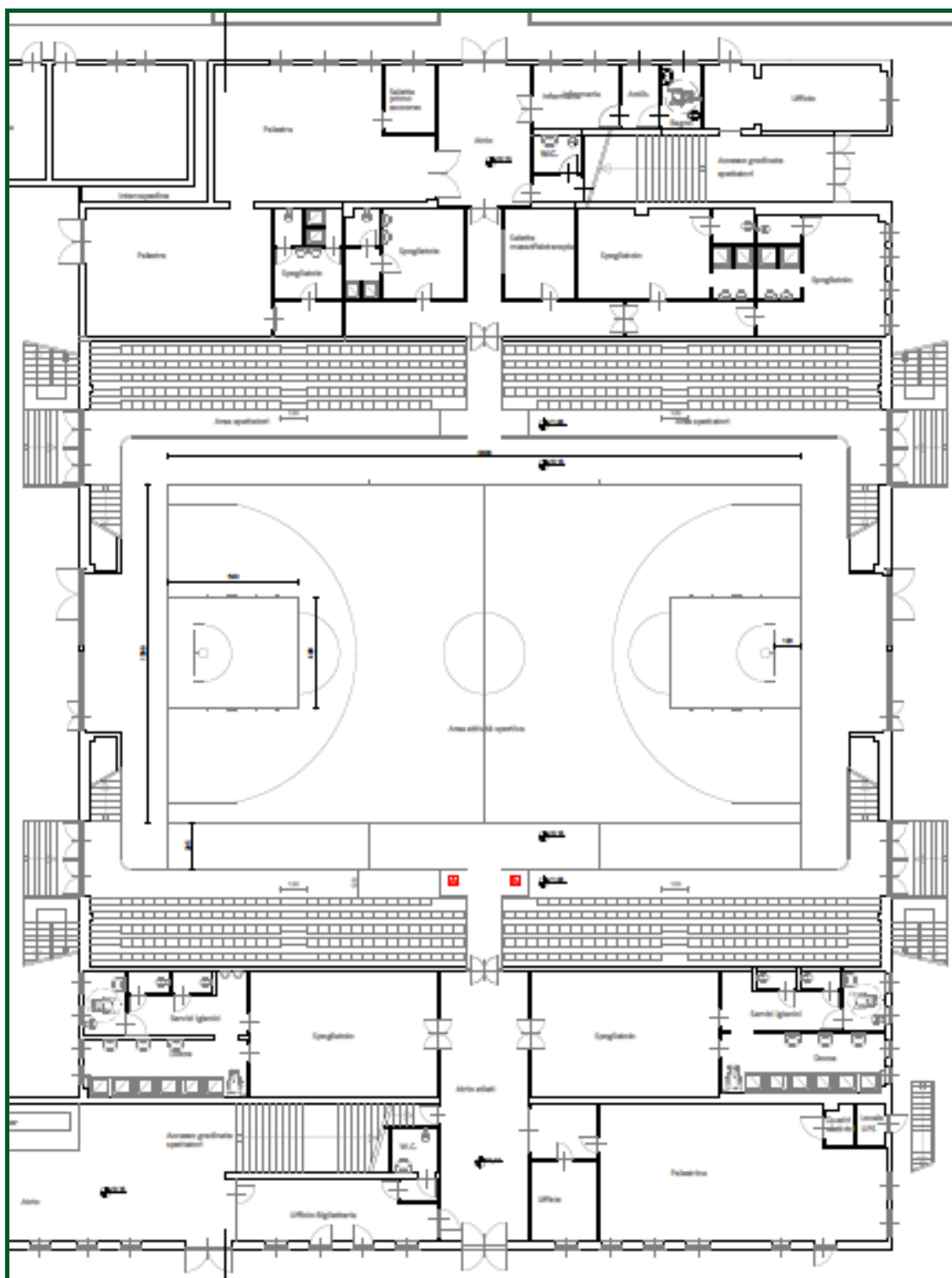



PROGRAMMA

VENERDÌ 28 GIUGNO 2024

Arrivo dei Gruppi partecipanti entro e non oltre le ore 17.00, presso la Segreteria Organizzativa della Manifestazione, che verrà insediata nei locali della Pro Loco Venaria-Altessano in Via Andrea Mensa 34, Venaria Reale (TO).

Registrazione degli atleti presso la Segreteria Organizzativa, aperta dalle ore 10.00 alle ore 22.00, ed assegnazione degli accompagnatori che saranno di riferimento per l'intera durata della manifestazione, e consegna della documentazione necessaria.

Inizio cerimonia di inaugurazione con breve sfilata nelle vie del centro città ed arrivo in Corte d'Onore all'interno della Reggia di Venaria alle ore 20.30, presentazione dei Gruppi partecipanti, consegna degli attestati di partecipazione e saluto delle autorità e dei rappresentanti della F.I.S.B.

SABATO 29 GIUGNO 2024

L'organizzazione è a completa disposizione della Federazione per stabilire il programma gare.

DOMENICA 30 GIUGNO 2024

L'organizzazione è a completa disposizione della Federazione per stabilire il programma gare. A seguire Premiazioni e Cerimonia di chiusura dei Giochi Giovanili della Bandiera 2024.



MODALITÀ DI PARTECIPAZIONE

CONDIZIONI DI PARTECIPAZIONE

Possono partecipare ai Giochi Giovanili della Bandiera tutti i gruppi regolarmente iscritti alla F.I.S.B.

Le modalità di svolgimento sono regolate dai regolamenti in vigore della F.I.S.B..

Il Responsabile di ogni gruppo, iscrivendosi ai Giochi Giovanili della Bandiera, si assume personalmente ogni responsabilità per incidenti e/o danni che i componenti del proprio gruppo dovessero causare in qualsiasi contesto.

ISCRIZIONE E BUONI PASTO

ISCRIZIONE

È richiesta quota di partecipazione atleta/dirigente di €20,00 commisurata nel principio di solidarietà geografica secondo la tabella di seguito:

Tabella 1. Quote di iscrizione

| | | |
|-------------------------|--------|-----------------|
| Quota di partecipazione | €20,00 | Da 0 a 99 km |
| Quota di partecipazione | €15,00 | Da 100 a 499 km |
| Quota di partecipazione | €10,00 | Da 500 a 749 km |
| Quota di partecipazione | €5,00 | Oltre 750 km |

BUONI PASTO

Pacchetto voucher pasti: tale pacchetto sarà comprensivo di pranzi e cene per tutta la durata della manifestazione, dalla cena del venerdì al pranzo della domenica (possibilità cestino viaggio) per un totale di 4 pasti al costo di **€45,00** da aggiungere la quota di iscrizione (atleti e dirigenti presenti in DIA) in base alla distanza km (vedi Tabella 1).



Inoltre, si mettono a disposizione dei gruppi i seguenti pacchetti per la ristorazione:

- **pacchetto completo €45,00 cad.:** comprendente numero 4 pasti (dalla cena del venerdì al pranzo della domenica) da aggiungere la quota di iscrizione (atleti e dirigenti in DIA) in base alla distanza km (vedi tabella)
- **pacchetto pranzi €24,00 cad.:** comprendente i 2 pranzi, quello del sabato e quello della domenica
- **singolo pasto €13,00 cad.**

Sarà possibile richiedere il **cestino viaggio** per il pranzo della domenica.

I pasti saranno serviti da **catering specializzati**.

L'organizzazione è a completa disposizione per aiutare i Gruppi a trovare la migliore soluzione per garantire un buon soggiorno a Venaria Reale.

Gestione privata dei gruppi che aderiscono alla manifestazione federale nazionale: possibilità di scelta della struttura alberghiera e del servizio di ristorazione. In tal caso i gruppi saranno tenuti al versamento della sola quota di iscrizione (vedi Tabella 1).

AREA PASTI

L'area pasti sarà ubicata in **Piazza Pettiti**, che dista circa **1000 metri** dalla Reggia di Venaria.

Verrà installata una tensostruttura dove i partecipanti potranno sedersi e consumare i pasti preparati e serviti da catering specializzato.

I turni per i pasti verranno comunicati successivamente, compatibilmente con l'ordine di esibizione degli esercizi.

Il catering è attrezzato per somministrare pasti preparati con attenzione verso **celiachia, intolleranze e diete vegetariane**. Il numero di pasti e la tipologia dovrà essere preventivamente indicata all'indirizzo mail venaria2024@sanlazzaroasti.net al momento dell'invio dell'Allegato B.

Eventuali urgenze potranno essere richieste entro 15 giorni dalla data di apertura del Campionato.



PERCORSO PEDONALE

REGGIA DI VENARIA (CAMPI GARA) - PIAZZA PETTITI (AREA PASTI)





OSPITALITÀ

L'ospitalità di partecipanti, atleti e accompagnatori ai Giochi Giovanili della Bandiera sarà gestita autonomamente dai gruppi, i quali dovranno provvedere alla prenotazione diretta presso le ricettività alberghiere di Venaria Reale e zone limitrofe:

| STRUTTURA | POSTI LETTO | TIPOLOGIA | DISTANZA |
|------------------------------------|-------------|-----------|----------|
| Hotel Cascina di Corte | 24 | 4 stelle | 100 m |
| Hotel Galant | 40 | 3 stelle | 3,4 km |
| Hotel Castello | 40 | 3 stelle | 5,8 km |
| Hotel Gallia | 90 | 3 stelle | 8,2 km |
| Hotel Vecchio Pavone | 20 | 3 stelle | 11,8 km |
| Jet Hotel | 110 | 3 stelle | 11,8 km |
| Record Hotel | 200 | 3 stelle | 12,6 km |
| Hotel Glis | 100 | 3 stelle | 13,8 km |
| Sharing Hotel | 100 | 3 stelle | 13,9 km |
| Hotel Residence Guido Reni | 50 | 3 stelle | 13,9 km |
| Hotel Flying | 40 | 3 stelle | 14,2 km |
| Novotel Torino Corso Giulio Cesare | 100 | 4 stelle | 14,4 km |
| Idea Hotel Torino Mirafiori | 200 | 3 stelle | 15,1 km |
| Air Palace Hotel | 80 | 4 stelle | 15,4 km |
| Hotel La Pace Sas | 30 | 3 stelle | 16,9 km |
| Green Hotel | 62 | 4 stelle | 17,9 km |
| Hotel San Luigi | 50 | 4 stelle | 19,1 km |



MERCHANDISING

La Maglia Celebrativa dei XXV Giochi Giovanili della Bandiera è riportata di seguito ed è ordinabile anticipatamente via mail alla Segreteria Organizzativa (venaria2024@sanlazzaroasti.net).

PREZZO

| | |
|---|------------|
| SU ORDINAZIONE (taglie bambini e adulti da richiedere via mail) | €10 |
| IN LOCO | €12 |





CONTATTI E MODULISTICA

SEGRETERIA

La Segreteria Organizzativa sarà disponibile c/o

✉ mail: venaria2024@sanlazzaroasti.net

☎ Telefonicamente: **(+39) 334 809 4155**
(lun. - ven. dalle ore 17.00 alle 21.00)

La segreteria si occuperà di tutta la documentazione relativa alla Manifestazione.

Nei giorni della manifestazione la segreteria sarà a completa disposizione dei dirigenti F.I.S.B. e dei Gruppi.

La Segreteria Organizzativa sarà collocata in **Via Mensa 34, Venaria Reale (TO)** per tutta la durata della manifestazione.

RAPPORTI TRA ORGANIZZATORI, GRUPPI E ORGANI FEDERALI CHE ADERISCONO ALLE MANIFESTAZIONI FEDERALI NAZIONALI

Saranno messi a disposizione un accompagnatore per ogni singolo gruppo, per il GGG e per gli organi Federali. Gli organizzatori e gli accompagnatori saranno dotati di telefono cellulare e saranno d'appoggio ai Gruppi stessi dal punto di vista logistico e organizzativo.

A tutti i gruppi partecipanti sarà inviata la seguente **documentazione**:

- **programma** dettagliato della manifestazione;
- **piantine** delle piazze e del palazzetto;
- **date e orari di allenamento** presso i campi di gara delle manifestazioni nazionali federali;
- riferimenti telefonici, fax e-mail;
- **modulistica** richiesta per iscrizione alla manifestazione.